# FICHA TÉCNICA

**160790160015 - COLLARÍN SIMPLE CON TORNILLO/TUERCAS DE ACERO INOXIDABLE 160 X 1 1/2''** **Fecha emisión: 19/04/2024**

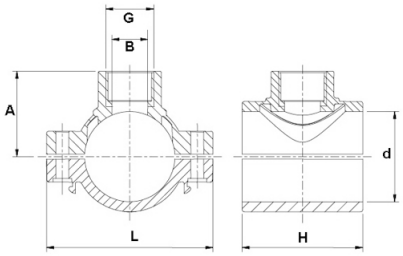


## DIMENSIONES

| Código Producto | d (mm) | G (inch) | H (mm) | L (mm) | B (mm) | A (mm) | Nº de agujeros | Ud. [bolsa] | Ud. [pequeña] | Ud. [caja] | Peso [kg] |
|---|---|---|---|---|---|---|---|---|---|---|---|
| 160790160015 | 160 | 1 1/2" | 145 | 223 | 40 | 118 | 6 | 1 | 4 | 20 | 1,071,0000 |

## MATERIAL

| | |
|---|---|
| Cuerpo | Polipropileno, block copolímero de alta calidad |
| Tornillos, Tuercas y Arandelas | Acero inoxidable |
| Material Junta Elastómera | NBR |
| Anillo de Refuerzo | Acero inoxidable |
| Material Anillo de refuerzo | Acero inoxidable |

## CARACTERÍSTICAS

**Temperatura de trabajo**
Los accesorios y las válvulas no son recomendados para usar con agua caliente, aunque soportan las mismas temperaturas que las propias tuberías de polietileno.
Sin embargo, pueden resistir temperaturas inferiores a los cero grados centígrados.
**Resistencia de las sustancias química**.
Los accesorios Plasson están provistos, como estándar, con casquillos de apriete de resina acetálica y juntas tóricas de NBR, recomendados para usar con agua potable. Para las aplicaciones de productos químicos agresivos se ofrecen casquillos de apriete de CPVC y juntas tóricas de EPDM o FPM, que resisten mejor a las sustancias químicas.
**Presiones de funcionamiento y certificados calidad**
Todos los accesorios de Plasson se someten a pruebas de aprobación, de conformidad con las normativas ISO 17885 - Agua (sustituye a la ISO 14236) y AS/NZ 4129. Para ver una clasificación detallada de las presiones, consulte la página 73.
**Roscas**
Todas las roscas responden a las normas ISO- 7/1, BS 21, DIN 2999, NEN 3258, AS 1722
Part 1 - 1975.
Todas las roscas hembra menores a 3” son paralelas.
El resto de roscas macho y hembra son cónicas.
**Bridas**
Las dimensiones de las bridas responden a las normas ISO 7005-1 (TABLE 11),
BS 4504:1989 (TABLE 11), DIN 2501 (PN 16 TABLE), AS/NZS 4331.
Con todas las portabridas debe utilizarse una brida de metal.